

Žadatel:
S.A.W. CONSULTING s.r.o.
Sochorová Iveta
Božtěšická 216/34
40001 Ústí nad Labem
IČO: 28718836

Evid. číslo žádosti: 2021340407
Evid. číslo subjektu: 0000090593

Ministerstvo obrany - Sekce ekonomická a majetková -
OOÚZ
Rooseveltova 620/23
161 05 Praha 6

Žádám Vás o vyjádření k technické infrastruktuře z důvodu:
Existence sítí

Název akce:
PD - Osvětlení a úprava bahní cesty na dlážděný chodník v Bynově

Výška stavby (m): 0

Doplňkové informace:
Výška budovy nebo objektu [m]:0
Výška jeřábu:0

Vybraný způsob doručení vyjádření: poštou

Žádost vytvořena: 22.06.2021

S pozdravem

Sochorová Iveta

Telefon: | Mobil: +420774405817 | E-mail: sochorova@sawconsulting.cz

Evid. č. žádosti: 2021340407
Pořadové číslo polygonu: 1
Katastrální území: Bynov (Děčín) 625230
Popis polygonu:

Polygon 1 - Mapa širších vztahů

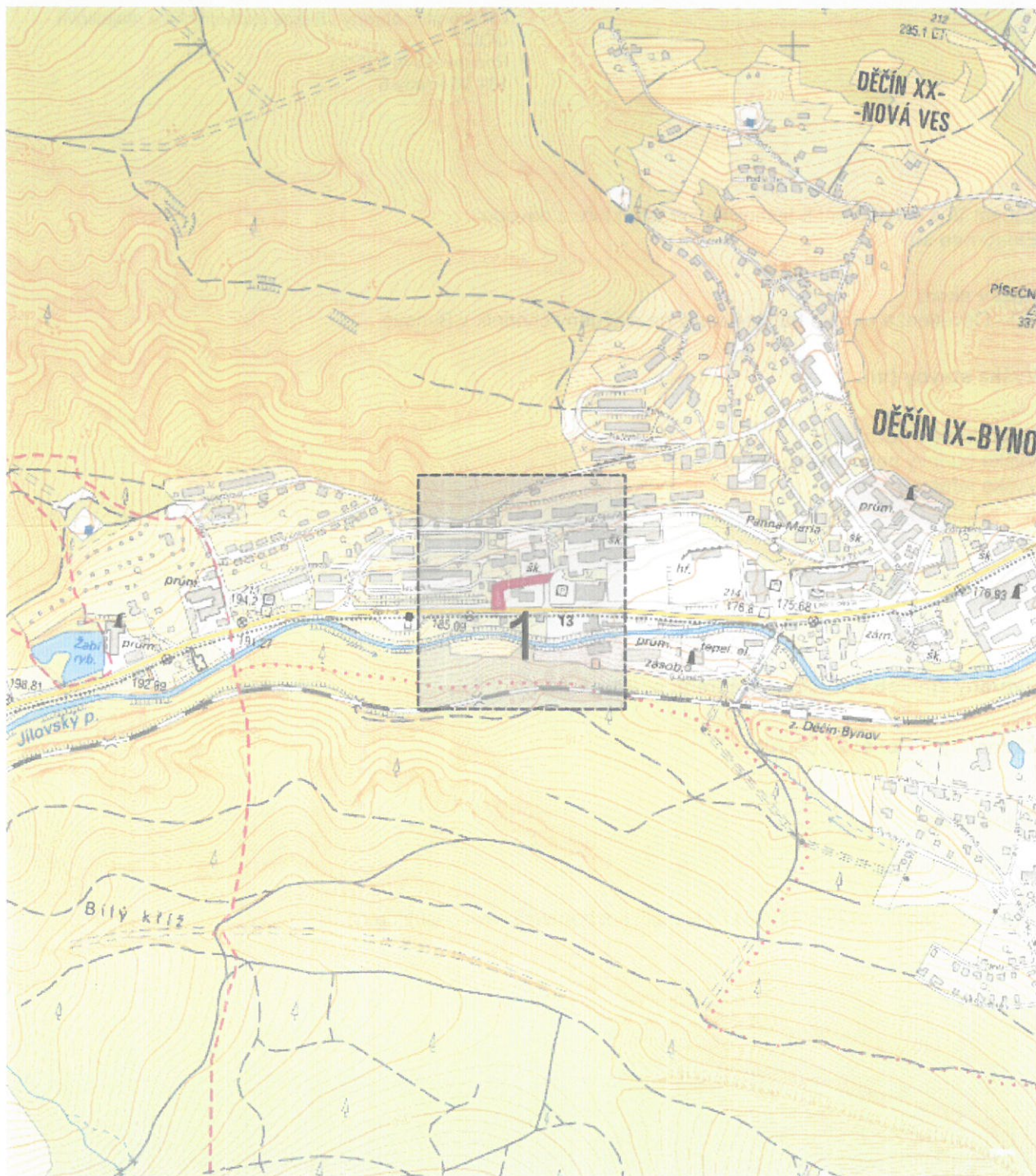

0 100 200 300m

Podkladová data © CÚZK

Evid. č. žádosti: 2021340407

Pořadové číslo polygonu: 1

Katastrální území: Bynov (Děčín) 625230

Popis polygonu:

Polygon 1 - Detail

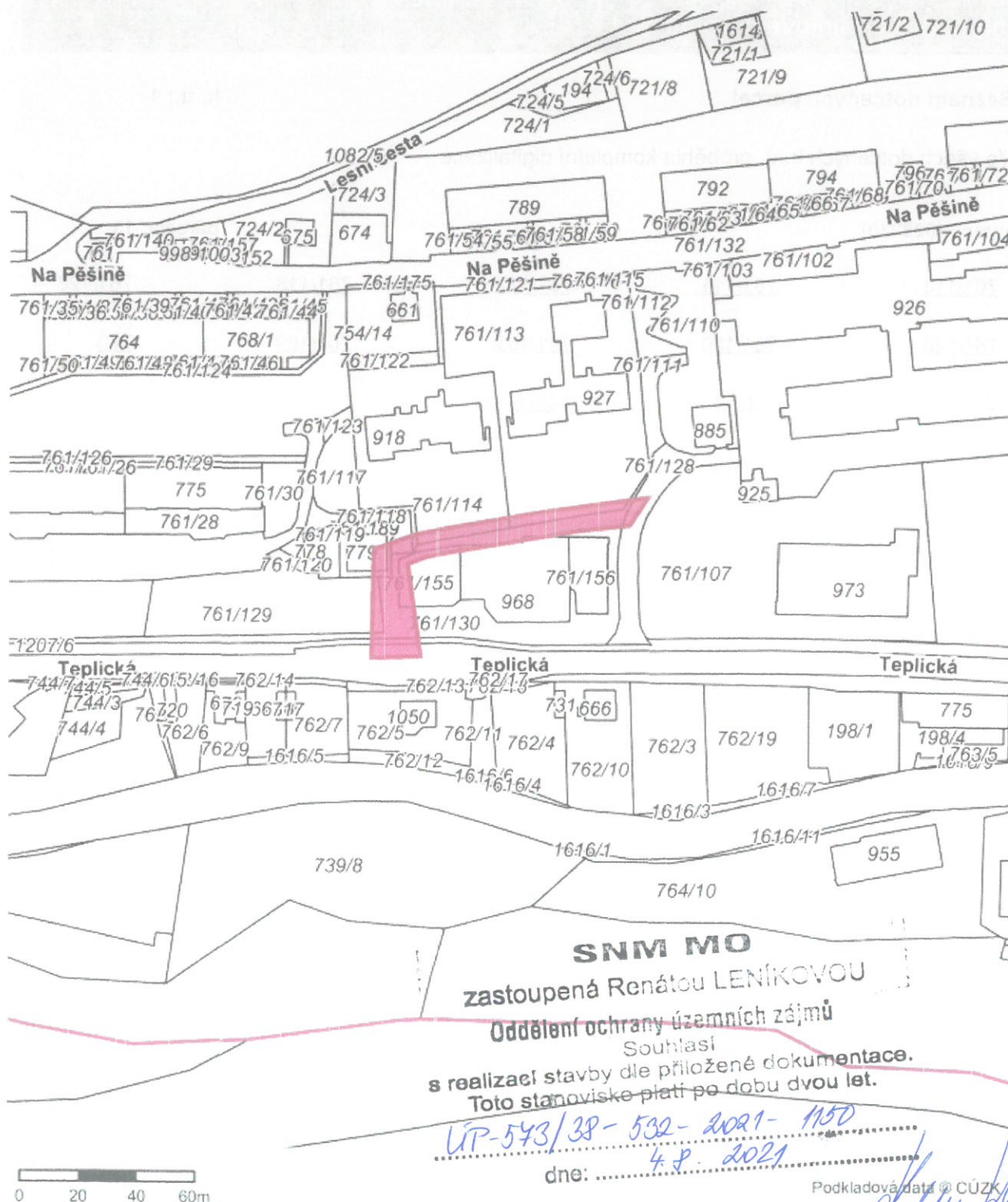

0 20 40 60m

Výpis parcel má pouze informativní charakter. **Vyjádření prosím vydávejte k zájmovému území zakreslenému žadatelem.**

Výpis byl vytvořen automaticky průnikem zakresleného zájmového území a geometrií parcel katastru nemovitostí bez odsouhlasení žadatele. Data jsou čerpána z veřejné databáze RÚIAN a seznam parcel je aktuální k datu vygenerování žádosti.

Informace o zájmovém území č.: 1

Seznam dotčených parcel

k. ú.: 1

Ve všech dotčených k. ú. proběhla kompletní digitalizace

Bynov (625230)

parcely: 13

<u>761/113</u>	<u>761/114</u>	<u>761/117</u>	<u>761/118</u>	<u>761/128</u>
<u>761/129</u>	<u>761/130</u>	<u>761/155</u>	<u>761/189</u>	<u>779</u>
<u>968</u>	<u>1207/1</u>	<u>1207/6</u>		